

EDT	DESCRIPCION	COSTO	JULIO	AGOSTO	SEPTIEMBRE
	CRONOGRAMA PRITE- MATERIALES TRADICIONALES	S/ 945,007.67	S/ 230,835.63	S/ 278,116.81	S/ 436,055.19
1	ESTRUCTURAS	S/ 569,385.63	S/ 230,835.63	S/ 89,118.80	S/ 249,431.16
1.1	OBRAS PROVISIONALES Y TRABAJOS PRELIMINARES, SEGURIDAD Y SALUD	S/ 45,982.93	S/ 26,030.39	S/ 10,467.17	S/ 9,485.33
1.1.1	OBRAS PROVISIONALES Y TRABAJOS PRELIMINARES	S/ 22,014.33	S/ 17,805.66	S/ 2,211.33	S/ 1,997.33
1.1.1.1	CONSTRUCCIONES PROVISIONALES	S/ 16,212.57	S/ 14,245.90	S/ 1,033.33	S/ 933.33
1.1.1.1.1	OFICINAS DE OBRAS.	S/ 1,649.16	S/ 1,649.16		
1.1.1.1.2	ALMACEN DE OBRA	S/ 5,497.20	S/ 5,497.20		
1.1.1.1.3	CASSETAS DE GUARDIANÍA	S/ 618.44	S/ 618.44		
1.1.1.1.4	BAÑOS PORTATILES PARA OBREROS.	S/ 3,000.00	S/ 1,033.33	S/ 1,033.33	S/ 933.33
1.1.1.1.5	CARTEL DE IDENTIFICACION DE LA OBRA DE 7.20 X 3.60 m	S/ 1,284.10	S/ 1,284.10		
1.1.1.1.6	CERCO PERIMÉTRICO PROVISIONAL DURANTE LA OBRA	S/ 4,163.67	S/ 4,163.67		
1.1.1.2	INSTALACIONES PROVISIONALES	S/ 3,420.00	S/ 1,178.00	S/ 1,178.00	S/ 1,064.00
1.1.1.2.1	AGUA PARA LA CONSTRUCCIÓN	S/ 1,500.00	S/ 516.67	S/ 516.67	S/ 466.67
1.1.1.2.2	ENERGÍA ELÉCTRICA PROVISIONAL	S/ 1,920.00	S/ 661.33	S/ 661.33	S/ 597.33
1.1.1.3	MOVILIZACION DE CAMPAMENTO MAQUINARIA Y HERRAMIENTAS	S/ 497.89	S/ 497.89		
1.1.1.3.1	MOVILIZACION Y DESMOVILIZACION DE EQUIPOS	S/ 497.89	S/ 497.89		
1.1.1.4	TRAZOS, NIVELES Y REPLANTEO	S/ 1,883.87	S/ 1,883.87		
1.1.1.4.1	TRAZO, NIVELES Y REPLANTEO PRELIMINARES	S/ 1,883.87	S/ 1,883.87		
1.1.2	SEGURIDAD Y SALUD	S/ 23,968.60	S/ 8,224.73	S/ 8,255.84	S/ 7,488.00
1.1.2.1	ELABORACION, IMPLEMENTACION Y ADMINISTRACION DEL PLAN DE SEGURIDAD Y SALUD EN EL TRABAJO	S/ 23,968.60	S/ 8,224.73	S/ 8,255.84	S/ 7,488.00
1.1.2.1.1	EQUIPAMIENTO DE PROTECCION INDIVIDUAL	S/ 19,596.00	S/ 6,749.73	S/ 6,749.73	S/ 6,096.53
1.1.2.1.2	SEÑALIZACION PARA SEGURIDAD EN OBRA.	S/ 752.60	S/ 259.23	S/ 259.23	S/ 234.14
1.1.2.1.3	CAPACITACION EN SEGURIDAD Y SALUD	S/ 2,800.00	S/ 933.33	S/ 964.44	S/ 902.22
1.1.2.1.4	RECURSOS PARA RESPUESTAS ANTE EMERGENCIA EN SEGURIDAD Y SALUD.	S/ 820.00	S/ 282.44	S/ 282.44	S/ 255.11
1.2	MOVIMIENTO DE TIERRAS	S/ 15,773.35	S/ 15,773.35		
1.2.1	EXCAVACIONES	S/ 15,773.35	S/ 15,773.35		
1.2.1.1	EXCAVACIONES DE ZANJAS h= 1.30 m	S/ 15,773.35	S/ 15,773.35		
1.3	CORTES	S/ 1,448.43	S/ 1,448.43		
1.3.1	CORTE SUPERFICIAL MANUAL	S/ 1,448.43	S/ 1,448.43		
1.4	RELLENOS	S/ 13,341.71		S/ 13,341.71	
1.4.1	RELLENO COMPACTADO CON EQUIPO Y PIEDRA MEDIANA e=4"	S/ 13,341.71		S/ 13,341.71	
1.5	NIVELACIÓN INTERIOR Y APISONADO	S/ 1,318.24		S/ 1,318.24	
1.5.1	NIVELACIÓN INTERIOR Y APISONADO PARA FALSO	S/ 1,318.24		S/ 1,318.24	
1.6	ELIMINACION DE EXCAVACIONES	S/ 15,125.90	S/ 15,125.90		
1.6.1	ACARREO INTERNO MATERIAL PROCEDENTE DE EXCAVACION	S/ 5,254.15	S/ 5,254.15		
1.6.2	ELIMINACION DE MATERIAL EXCEDENTE CON EQUIPO, DM=15KM	S/ 9,871.75	S/ 9,871.75		
1.7	CONCRETO SIMPLE	S/ 298,175.20	S/ 172,457.56	S/ 58,707.50	S/ 67,010.14
1.7.1	CIMENTOS CORRIDOS	S/ 118,470.13	S/ 118,470.13		
1.7.1.1	CIMIENTO CORRIDO F'C=140 Kg/cm2 + 30% PG (Max 4")	S/ 118,470.13	S/ 118,470.13		
1.7.2	FALSO PISO	S/ 100,515.21		S/ 33,505.07	S/ 67,010.14
1.7.2.1	FALSO PISO E=4", F'C=140 Kg/cm2	S/ 100,515.21		S/ 33,505.07	S/ 67,010.14
1.7.3	SOBRECIMIENTO	S/ 79,189.86	S/ 53,987.43	S/ 25,202.43	
1.7.3.1	SOBRECIMIENTO CONCRETO 1:9 +25 % PM. F'c>= 140 Kg/cm2	S/ 42,004.05	S/ 16,801.62	S/ 25,202.43	
1.7.3.2	SOBRECIMIENTO - ENCOFRADO Y DESENCOFRADO	S/ 37,185.81	S/ 37,185.81		
1.8	COBERTURA	S/ 65,868.40			S/ 65,868.40
1.8.1	COBERTURA ONDULADA DE FIBROCEMENTO	S/ 65,868.40			S/ 65,868.40
1.8.1.1	COBERTURA ONDULADA DE FIBROCEMENTO 1.10 x 1.83 m	S/ 65,868.40			S/ 65,868.40
1.9	ESTRUCTURA DE MADERA	S/ 112,351.47		S/ 5,284.18	S/ 107,067.29
1.9.1	CERCHA DE MADERA	S/ 91,214.75			S/ 91,214.75
1.9.1.1	CERCHA MÓDULO N°01	S/ 16,673.70			S/ 16,673.70
1.9.1.2	CERCHA MÓDULO N°02	S/ 2,300.18			S/ 2,300.18
1.9.1.3	CERCHA MÓDULO N°03	S/ 2,300.18			S/ 2,300.18
1.9.1.4	CERCHA MÓDULO N°04	S/ 15,278.08			S/ 15,278.08
1.9.1.5	CORREA DE MADERA 8" x 8"	S/ 54,662.61			S/ 54,662.61
1.9.2	VIGA SOLERA DE MADERA	S/ 21,136.72		S/ 5,284.18	S/ 15,852.54
1.9.2.1	VIGA SOLERA DE MADERA ROLLIZA DE 4"	S/ 21,136.72		S/ 5,284.18	S/ 15,852.54
2	ARQUITECTURA	S/ 275,565.97		S/ 105,360.01	S/ 170,205.96
2.1	MUROS Y TABIQUES DE ALBAÑILERIA	S/ 75,355.35		S/ 75,355.35	
2.1.1	MURO DE ADOBE CABEZA 40 x 40 x 10	S/ 75,355.35		S/ 75,355.35	
2.2	REVOQUES Y REVESTIMIENTOS	S/ 51,315.83		S/ 8,712.62	S/ 42,603.21
2.2.1	TARREAJO DE MUROS CON YESO	S/ 29,954.37		S/ 2,304.18	S/ 27,650.19
2.2.2	TARREAJE EN SOBRECIMIENTO E=1.5 cm C:A 1:5	S/ 21,361.46		S/ 6,408.44	S/ 14,953.02
2.3	CIELORRASOS	S/ 30,670.83			S/ 30,670.83
2.3.1	CIELORRASO CON TRIPLAY DE 4mm	S/ 30,670.83			S/ 30,670.83
2.4	PISOS Y PAVIMENTOS	S/ 13,169.31			S/ 13,169.31
2.4.1	PISOS DE CONCRETO	S/ 13,169.31			S/ 13,169.31
2.4.1.1	PISOS DE CONCRETO COLOREADO FROTACHADO E=2.5 cm	S/ 13,169.31			S/ 13,169.31
2.5	PATIOS Y VEREDAS	S/ 21,292.04		S/ 21,292.04	
2.5.1	PATIO Y VEREDA CONCRETO f'c=175 Kg/cm2 e=4"	S/ 21,292.04		S/ 21,292.04	
2.6	CARPINTERIA DE MADERA	S/ 40,410.97			S/ 40,410.97
2.6.1	PUERTAS	S/ 36,448.10			S/ 36,448.10
2.6.1.1	PUERTA BATIENTE DE MADERA APANELADA CON VISOR DE VIDRIO	S/ 28,990.44			S/ 28,990.44
2.6.1.2	DIVISION DE MELAMINE 18 MM PARA SERVICIOS HIGIENICOS	S/ 4,419.10			S/ 4,419.10
2.6.1.3	PUERTA DE CEDRO PARA INGRESO PRINCIPAL	S/ 3,038.56			S/ 3,038.56
2.6.2	VENTANAS	S/ 3,962.87			S/ 3,962.87
2.6.2.1	VENTANA DE MADERA INC. VARILLAS DE PROTECCION 1/2"	S/ 3,962.87			S/ 3,962.87
2.7	CERRAJERÍA	S/ 5,675.35			S/ 5,675.35
2.7.1	BISAGRAS	S/ 2,026.50			S/ 2,026.50
2.7.1.1	BISAGRA ALUMINIZADA DE 31/2" X 3 1/2" PESADA EN PUERTA	S/ 2,026.50			S/ 2,026.50

2.7.2	CERRADURAS	S/ 3,648.85		S/ 3,648.85
2.7.2.1	CERRADURA DOS GOLPES EN PUERTA, C/TIRADOR	S/ 2,341.02		S/ 2,341.02
2.7.2.2	CHAPA FORTE F-220 DOS GOLPES	S/ 85.70		S/ 85.70
2.7.2.3	CERRADURA TIPO PERILLA	S/ 1,222.13		S/ 1,222.13
2.8	VIDRIOS, CRISTALES Y SIMILARES	S/ 2,253.54		S/ 2,253.54
2.8.1	VIDRIO SEMIDOBLE INCOLORO	S/ 2,253.54		S/ 2,253.54
2.9	PINTURA	S/ 34,061.86		S/ 34,061.86
2.9.1	PINTURA LATEX 02 MANOS EN MUROS	S/ 27,113.01		S/ 27,113.01
2.9.2	PINTURA LATEX 02 MANOS EN SOBRECIMIENTO	S/ 6,948.85		S/ 6,948.85
2.1	JARDINERÍA	S/ 915.64		S/ 915.64
2.10.1	COLOCACIÓN DE TIERRA DE CULTIVO	S/ 232.03		S/ 232.03
2.10.2	SEMBRADO DE GRASS NATURAL	S/ 683.61		S/ 683.61
2.11	OTROS	S/ 445.25		S/ 445.25
2.11.1	LIMPIEZA DE OBRA FINAL	S/ 445.25		S/ 445.25
3	INSTALACIONES ELECTRICAS	S/ 31,995.24	S/ 17,244.57	S/ 14,750.67
3.1	CONEXION A LA RED EXTERNA DE MEDIDORES	S/ 2,470.33	S/ 2,470.33	
3.1.1	TRAZO, NIVELACIÓN Y REPLANTEO DE INSTALACIONES ELECTRICAS	S/ 40.54		S/ 40.54
3.1.2	EXCAVACION MANUAL EN TERRENO NORMAL DE ZANJAS P/INSTALACIONES ELECTRICAS	S/ 576.02	S/ 576.02	
3.1.3	REFINE, NIVELACION Y COMPACTACIÓN DE FONDO DE ZANJA	S/ 253.38	S/ 253.38	
3.1.4	COLOCACIÓN DE LA CAMA DE APOYO P/ TUBERIA ELECTRICA, ARENILLA (h=0.05m).	S/ 270.27	S/ 270.27	
3.1.5	COLOCACIÓN DE LA CAMA DE PROTECCIÓN P/ TUBERIA ELECTRICA, ARENILLA (h=0.10m).	S/ 708.62	S/ 708.62	
3.1.6	RELLENO DE ZANJA CON MATERIAL PROPIO	S/ 320.10	S/ 320.10	
3.1.7	ELIMINACION DE MATERIAL EXCEDENTE DM=15KM	S/ 301.40	S/ 301.40	
3.2	SALIDA PARA ALUMBRADO , TOMACORRIENTES, FUERZAS Y SEÑALES DEBILES	S/ 8,289.06	S/ 431.05	S/ 7,858.01
3.2.1	SALIDA PARA ALUMBRADO	S/ 3,294.60		S/ 3,294.60
3.2.1.1	SALIDA PARA ALUMBRADO DE TECHO (ADOSADO)	S/ 3,294.60		S/ 3,294.60
3.2.2	SALIDA PARA TOMACORRIENTES	S/ 4,132.36		S/ 4,132.36
3.2.2.1	SALIDA TOMACORRIENTE DOBLE CON LINEA DE TIERRA-ADOSADO A PARED	S/ 4,132.36		S/ 4,132.36
3.2.3	SALIDA PARA INTERRUPTOR DE ALUMBRADO	S/ 862.10	S/ 431.05	S/ 431.05
3.2.3.1	SALIDA PARA INTERRUPTOR SIMPLE	S/ 862.10	S/ 431.05	S/ 431.05
3.3	CANALIZACIONES, CONDUCTOS O TUBERIAS	S/ 5,282.16	S/ 5,282.16	
3.3.1	TUBERIA PVC Ø 20 mm	S/ 5,282.16	S/ 5,282.16	
3.4	CONDUCTORES Y CABLES DE ENERGÍA EN TUBERÍAS	S/ 3,046.37	S/ 3,046.37	
3.4.1	SUMINISTRO E INST. DE ALIM.CAB NH 80 - 12 AWG	S/ 714.38	S/ 714.38	
3.4.2	SUMINISTRO E INST. DE ALIM.CAB NH 80 - 14 AWG	S/ 966.57	S/ 966.57	
3.4.3	SUMINISTRO E INST. DE ALIM.CAB. NYY - 10mm2	S/ 435.31	S/ 435.31	
3.4.4	SUMINISTRO E INST. DE ALIM.CAB. NYY - 16 mm2	S/ 628.93	S/ 628.93	
3.4.5	SUMINISTRO E INST. DE ALIM.CAB. NYY - 25 mm2	S/ 301.18	S/ 301.18	
3.5	TABLEROS	S/ 4,598.80	S/ 4,598.80	
3.5.1	SUB TABLERO DE DISTRIBUCION TD -01, INCLUYE ACCESORIOS	S/ 1,207.20	S/ 1,207.20	
3.5.2	SUB TABLERO DE DISTRIBUCION TD -02, INCLUYE ACCESORIOS	S/ 1,207.20	S/ 1,207.20	
3.5.3	SUB TABLERO DE DISTRIBUCION TD -03, INCLUYE ACCESORIOS	S/ 1,252.20	S/ 1,252.20	
3.5.4	TABLERO GENERAL, INCLUYE ACCESORIOS	S/ 932.20	S/ 932.20	
3.6	ARTEFACTOS	S/ 6,249.22		S/ 6,249.22
3.6.1	ARTEFACTO PARA INSTALA TIPO AHORRADOR,INC ACCESORIOS DE FIJACION	S/ 1,042.72		S/ 1,042.72
3.6.2	ARTEFACTO PARA INSTALA 1X49W, INCLUYE ACCESORIOS DE FIJACIÓN	S/ 3,399.62		S/ 3,399.62
3.6.3	ALUMBRADO DE EMERGENCIA	S/ 1,806.88		S/ 1,806.88
3.7	SISTEMA DE PROTECCIÓN Y MEDICIÓN	S/ 1,415.86	S/ 1,415.86	
3.7.1	SISTEMA DE PUESTA A TIERRA (INC. POZOS Y CABLE Cu 25mm2)	S/ 828.95	S/ 828.95	
3.7.2	CAJA PORTAMEDIDOR Y MEDIDOR DE ENERGÍA TRIFASICA	S/ 586.91	S/ 586.91	
3.8	CAJAS DE PASE	S/ 20.91		S/ 20.91
3.8.1	CAJA DE PASE 150x150x100	S/ 20.91		S/ 20.91
3.9	VARIOS	S/ 622.53		S/ 622.53
3.9.1	PRUEBA DE AISLAMIENTO Y RESISTIVIDAD RED GENERAL	S/ 622.53		S/ 622.53
4	INSTALACIONES SANITARIAS	S/ 68,060.83	S/ 66,393.43	S/ 1,667.40
4.1	CONEXIÓN EXTERIOR DE ALIMENTACIÓN DE INST. SANITARIAS	S/ 13,042.35	S/ 13,042.35	
4.1.1	TRAZO, NIVELACIÓN Y REPLANTEO DE INSTALACIONES SANITARIAS	S/ 305.26	S/ 305.26	
4.1.2	EXCAVACION MANUAL EN TERRENO NORMAL DE ZANJAS P/INSTALACIONES SANITARIAS	S/ 2,739.32	S/ 2,739.32	
4.1.3	REFINE, NIVELACION Y COMPACTACION DE FONDO DE ZANJA.	S/ 1,204.98	S/ 1,204.98	
4.1.4	COLOCACIÓN DE LA CAMA DE APOYO PARA TUBERIA DE DESAGUE (e=0.10).	S/ 815.76	S/ 815.76	
4.1.5	COLOCACIÓN DE LA CAMA DE PROTECCIÓN PARA TUBERIA DE DESAGUE (e=0.40).	S/ 3,097.62	S/ 3,097.62	
4.1.6	COLOCACIÓN DE LA CAMA DE APOYO PARA TUBERIA DE AGUA (e=0.10)	S/ 168.19	S/ 168.19	
4.1.7	COLOCACIÓN DE LA CAMA DE PROTECCIÓN PARA TUBERIA DE AGUA (e=0.30).	S/ 1,791.52	S/ 1,791.52	
4.1.8	RELLENO DE ZANJA CON MATERIAL PROPIO	S/ 1,522.13	S/ 1,522.13	
4.1.9	ELIMINACION DE MATERIAL EXCEDENTE CON EQUIPO, DM=15KM	S/ 1,397.57	S/ 1,397.57	
4.2	SISTEMA DE AGUA	S/ 7,498.43	S/ 7,498.43	
4.2.1	SALIDA DE AGUA FRIA.	S/ 2,406.16	S/ 2,406.16	
4.2.1.1	SALIDA PARA AGUA FRÍA CON TUBERÍA PVC SAP 1/2"	S/ 2,406.16	S/ 2,406.16	
4.2.2	REDES DE DISTRIBUCION	S/ 1,446.36	S/ 1,446.36	
4.2.2.1	RED DE DISTRIBUCION TUBERIA DE Ø 1/2" PVC SAP	S/ 1,446.36	S/ 1,446.36	
4.2.3	ACCESORIOS DE REDES DE AGUA FRÍA	S/ 1,957.55	S/ 1,957.55	
4.2.3.1	SUMINISTRO E INST. DE ACCESORIOS PARA INSTALACION DE RED DE AGUA	S/ 1,957.55	S/ 1,957.55	
4.2.4	VÁLVULAS	S/ 1,311.30	S/ 1,311.30	
4.2.4.1	VALVULA DE COMPUERTA DE CONTROL 1/2"	S/ 1,311.30	S/ 1,311.30	
4.2.5	VARIOS	S/ 377.06	S/ 377.06	

4.2.5.1	GRIFO DE RIEGO 1/2" INC/CAJA DE CONCRETO	S/ 377.06		S/ 377.06	
4.3	SISTEMA DE DESAGUE Y VENTILACIÓN	S/ 10,495.35		S/ 10,495.35	
4.3.1	SALIDA DE DESAGUE	S/ 3,633.68		S/ 3,633.68	
4.3.1.1	SALIDA DE DESAGUE PVC 4"	S/ 1,268.70		S/ 1,268.70	
4.3.1.2	SALIDA DE DESAGUE PVC 2"	S/ 1,618.00		S/ 1,618.00	
4.3.1.3	SALIDA PARA VENTILACION 2"	S/ 746.98		S/ 746.98	
4.3.2	RED DE DERIVACIÓN	S/ 2,339.29		S/ 2,339.29	
4.3.2.1	TUBERÍA PVC-SAL 2"	S/ 1,108.92		S/ 1,108.92	
4.3.2.2	TUBERÍA PVC-SAL 4"	S/ 1,230.37		S/ 1,230.37	
4.3.3	ACCESORIOS DE REDES DE DESAGUE	S/ 2,160.55		S/ 2,160.55	
4.3.3.1	SUMINISTRO E INST. DE ACCESORIOS PARA INSTALACION DE RED DE DESAGUE	S/ 2,160.55		S/ 2,160.55	
4.3.4	CAJAS Y TAPAS	S/ 675.00		S/ 675.00	
4.3.4.1	CAJA DE REGISTRO PREFAB. 30cmX60cm	S/ 675.00		S/ 675.00	
4.3.5	ADITAMENTOS VARIOS	S/ 1,686.83		S/ 1,686.83	
4.3.5.1	REGISTRO DE BRONCE 4"	S/ 491.26		S/ 491.26	
4.3.5.2	SUMIDERO DE BRONCE CON REJILLA 2"	S/ 494.82		S/ 494.82	
4.3.5.3	SUMINISTRO E INSTALACION DE SOMBRERO DE 2"	S/ 224.90		S/ 224.90	
4.3.5.4	TRAMPA DE PVC SAL PARA DESAGUE DE 4"	S/ 475.85		S/ 475.85	
4.4	APARATOS Y ACCESORIOS SANITARIOS	S/ 6,894.65		S/ 6,894.65	
4.4.1	INODORO TANQUE BAJO NORMAL,(NAC. BLANCO) INC. ACCESORIOS.	S/ 2,414.10		S/ 2,414.10	
4.4.2	INODORO TANQUE BAJO TIPO BABY,(NAC. BLANCO) INC. ACCESORIOS.	S/ 1,169.55		S/ 1,169.55	
4.4.3	LAVADERO ACERO INOXIDABLE 1 POZA,S/ESCURRIDERA C/GRIFERIA.	S/ 577.98		S/ 577.98	
4.4.4	LAVATORIO DE LOZA BLANCO INC. ACCESORIOS.	S/ 2,064.90		S/ 2,064.90	
4.4.5	URINARIO DE LOZA BLANCA INC/ACCESORIO	S/ 668.12		S/ 668.12	
4.5	SUMINISTRO E INSTALACIÓN DE ACCESORIOS	S/ 1,761.73		S/ 288.88	S/ 1,472.85
4.5.1	PAPELERA DE LOZA DE COLOR DE 15 X 15 cm INC. INSTALACIÓN	S/ 326.40			S/ 326.40
4.5.2	DISPENSADOR JABON LIQUIDO ACERO INOXIDABLE	S/ 1,146.45			S/ 1,146.45
4.5.3	GRIFO CROMADO PARA LAVADERO TIPO CUELLO GANZO INC. ACCESORIOS	S/ 86.96		S/ 86.96	
4.5.4	DUCHA CON LLAVE 1/2" INC/ACCESORIOS	S/ 201.92		S/ 201.92	
4.6	SISTEMA DE DRENAJE PLUVIAL	S/ 27,291.35		S/ 27,096.80	S/ 194.55
4.6.1	CANAleta DE CONCRETO FC=175KG/CM2	S/ 3,743.33		S/ 3,743.33	
4.6.2	CANAleta DE CONCRETO - ENCOFRADO Y DESENCOFRADO	S/ 5,778.32		S/ 5,778.32	
4.6.3	REJILLA METALICA	S/ 17,575.15		S/ 17,575.15	
4.6.4	TUBERIA DE PVC SAL ø 3"	S/ 194.55			S/ 194.55
4.7	VARIOS	S/ 1,076.97		S/ 1,076.97	
4.7.1	PRUEBA HIDRAULICA EN TUBERIA DE AGUA	S/ 636.72		S/ 636.72	
4.7.2	PRUEBA HIDRAULICA EN TUBERIA DE DESAGUE	S/ 440.25		S/ 440.25	
COSTO DIRECTO		S/ 945,007.67	S/ 230,835.63	S/ 278,116.81	S/ 436,055.19
GASTOS GENERALES (16.21%)		S/ 153,185.74	S/ 37,418.46	S/ 45,082.73	S/ 70,684.55
UTILIDAD (12.5%)		S/ 118,125.96	S/ 28,854.45	S/ 34,764.60	S/ 54,506.90
SUB TOTAL		S/ 1,216,319.37	S/ 297,108.54	S/ 357,964.15	S/ 561,246.64
IGV (18%)		S/ 218,937.49	S/ 53,479.54	S/ 64,433.55	S/ 101,024.39
PRESUPUESTO TOTAL		S/ 1,435,256.86	S/ 350,588.08	S/ 422,397.69	S/ 662,271.03

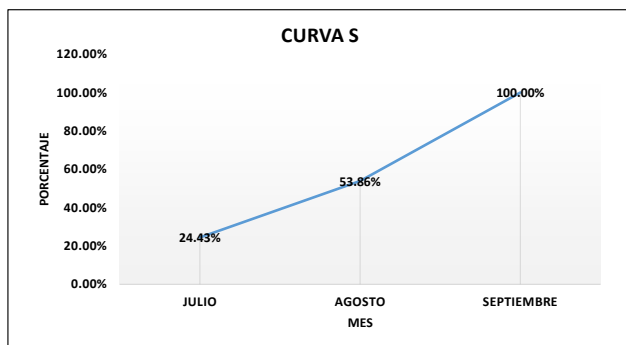

	JULIO	AGOSTO	SEPTIEMBRE
AVANCE PROGRAMADO	S/ 350,588.08	S/ 422,397.69	S/ 662,271.03
PORCENTAJE DE AVANCE PROGRAMADO	24.43%	29.43%	46.14%
PORCENTAJE DE AVANCE ACUMULADO	24.43%	53.86%	100.00%